Cantora e compositora de Itabirito Sofia Laura anuncia o lançamento do seu primeiro álbum totalmente autoral “Minhas Pétalas”

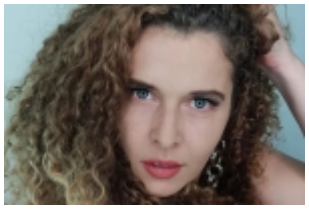

Por Mateus Santos

O álbum vai estar disponível em todas as plataformas digitais no início de julho e traz um repertório com 7 músicas inéditas que falam sobre o amor e a vida em sua essência.

A cantora ainda comentou que vai realizar um show de lançamento no Museu Jeca Tatu no dia 30 de julho, às 21h. Os ingressos serão vendidos no local do evento.

Sofia Laura comenta mais detalhes sobre esse projeto

> "O show será composto de 20 canções de minha autoria e algumas parcerias com nomes como Paulinho Soledade, Álvaro Socci, Hilma Ranauro, entre outros. As 7 músicas que compõem o álbum foram gravadas com muito carinho e estarão disponíveis no início de julho em todas as plataformas digitais. Quem for prestigiar o show de lançamento, vai poder experimentar as emoções de uma interpretação forte na minha voz, com toques de suavidade e muito sentimento. Tudo que é feito com amor, tende a florescer, como esse Ep “Minhas Pétalas”. Não percam o evento no dia 30 de Julho. Será um show inesquecível.”

Esse projeto conta com o apoio da Lei de Incentivo à Cultura de Itabirito e com a produção do artista Paulinho Soledade.

https://real.fm.br/noticia/2493/cantora-e-compositora-de-itabirito-sofia-laura-anuncia-o-lancamento-do-seu-primeiro-album-totalmente-autoral-minhas-petalas em 28/11/2026 04:14